

PORTAFOLIO



AMAROSALCEDO

Ingeniería, Diseño & Construcciones

Arq. **Ramon Gutierrez**



¿Quienes Somos?

Una empresa con calidad humana, experiencia y profesionalismo; dedicada a la Ingeniería, el diseño, construcción de obras civiles y arquitectónicas.

Regidos por estándares y normas nacionales e internacionales del sector.



Experiencia

Personal en constante capacitación y experimentado en diversas áreas.



Herramientas

Equipos y Maquinarias Disponibles. Proyectos Dirigidos bajo estándares del PMI.



Vanguardia

Diseñamos y utilizamos materiales acorde a los tiempos.

Misión

Proveer Servicios de diseños, planificación y ejecución proyectos civiles garantizando **seguridad**, estética y satisfacción del cliente conforme las **normas y estándares** internacionales de las diferentes áreas de la ingeniería.

Visión

Ser la primera opción de los clientes a la hora de **desarrollar proyectos** de construcción, debido al compromiso de entregar obras que agreguen valor; satisfaciendo las expectativas.

Valores



Seguridad

Dotamos a nuestro personal de EPP's y nos aseguramos de entregar las obras conforme a lo acordado.



Garantía

Todos nuestros trabajos vienen con una garantía post entrega.



Puntualidad

Planificamos los proyectos con holguras y tiempos de entrega realistas.



Calidad

Utilizamos materiales de marcas reconocidas para garantizar la calidad de las obras terminadas.



NUESTROS SERVICIOS

PRESUPUESTOS

LICITACIONES

A **Supervisión**

C *RENTA EQUIPOS*

E *AGRIMENSURA*

R *MOVIMIENTOS DE TIERRA*

A **Construcción INMOBILIARIA** *levantamientos*

S

PLOMERIA Y ELECTRICIDAD

**H
O
R
M
I
G
O
N**

FORMALETAS

TRAMITACIÓN

Construcción Ligera

DISEÑOS *Electronicos*

PAVIMENTOS *ACERO*

RENDERS *LOTIFICACIONES*

CONTENES

Aceras y Contenes

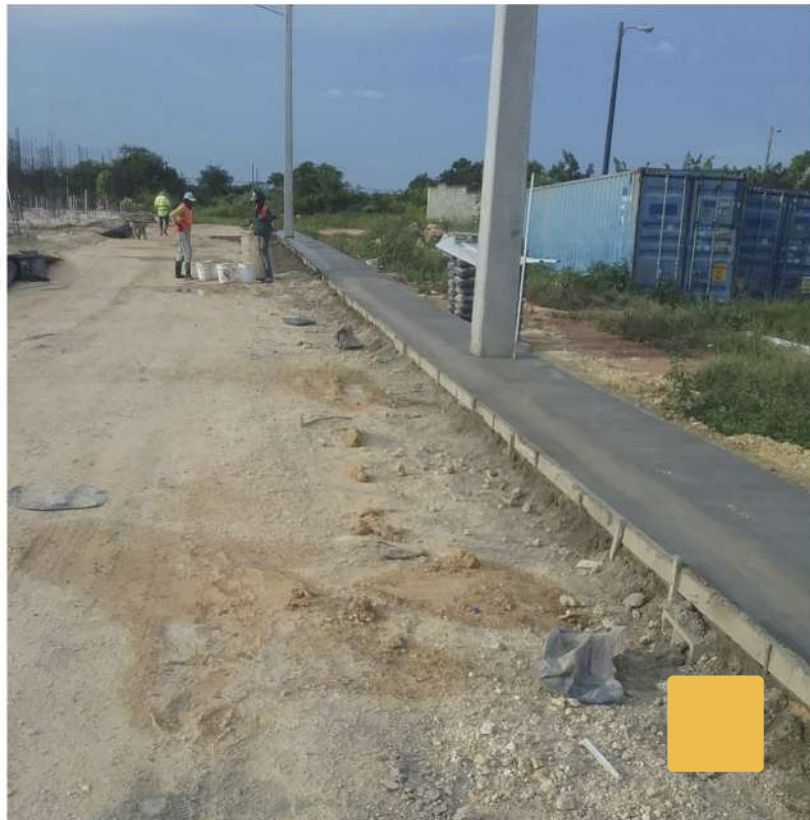

Proyecto: Ciudad Azul, San Isidro.

Pavimentos



Proyecto: Ciudad Azul, San Isidro.

Pavimentos

Pavigrama



Adoquines



Estampado



Proyecto: Residencias Privadas, Santiago-La Vega.

Formaletas

Proyecto: Viviendas 2 Niveles, Santo Domingo Este



Proyecto: Edificios 4 niveles, La Vega



Proyecto: Edificios 4 Niveles, Santiago

Construcciones - Remodelaciones

Proyecto: Edificio 3 niveles, El Ejecutivo, Stgo.



Proyecto: Remodelación Local, Villa Olga, Stgo.

Construcciones - Remodelaciones



Proyecto: Santiago, Rep. Dom..



Casa 2 Niveles, 135 m2 construcción

Viviendas Disponibles



Proyecto: 2 Niveles, 135 m² construcción



Casa 2 Niveles, 130m² construcción



Casa 2 Niveles, 140m² construcción, 2 opciones de Fachada

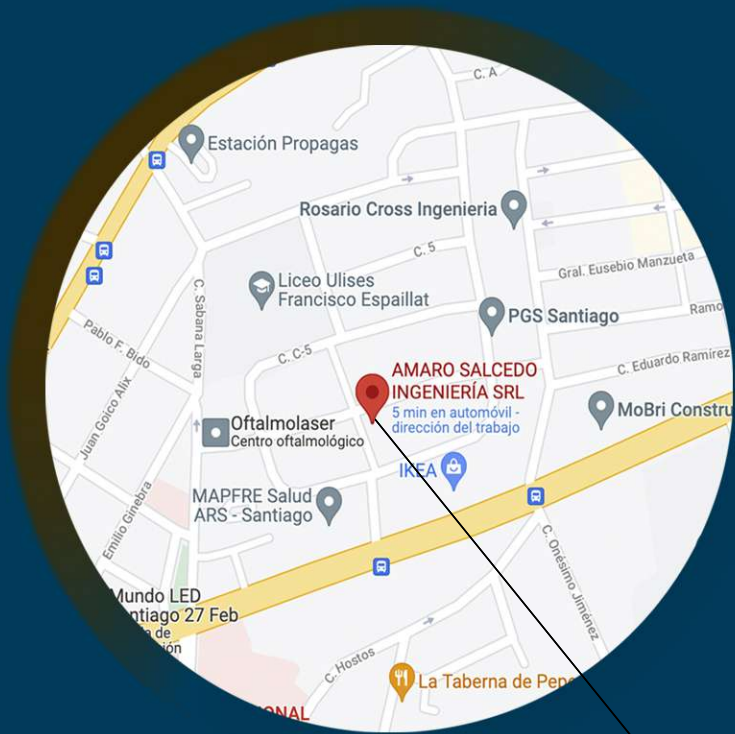

Contactos

Calle Proyecto 3, Edificio Cindy Mercedes, 2do Nivel, Reparto Oquet, Santiago, Rep. Dom.
Tel.: 809-921-6969 | Cel.: 809-769-7246 | 809-543-3555 | rafael@amarosalcedo.com
www.amarosalcedo.com

Diseño & Construcción:

AS AMAROSALCEDO
Ingeniería, Diseño & Construcciones
Arq. **Ramon Gutierrez**